

1º Pavimento
ESCALA: 1:100

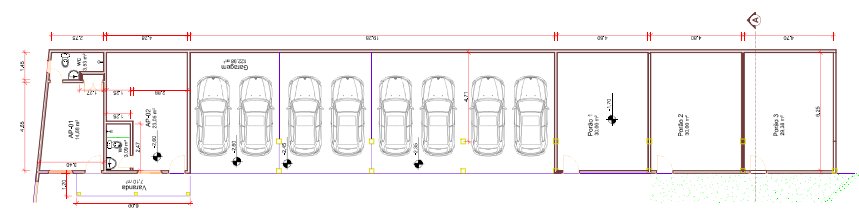

5º GARAGEM
ESCALA: 1:100

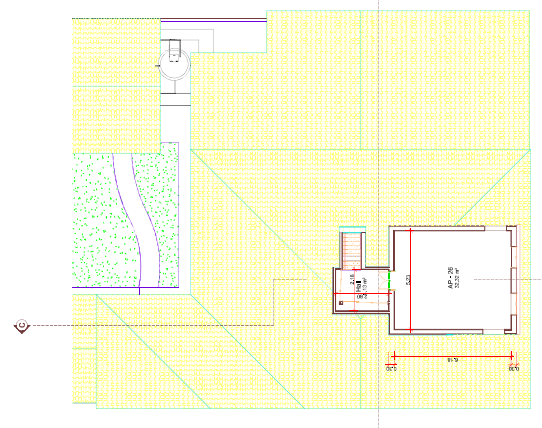

3º Pavimento
ESCALA: 1:100

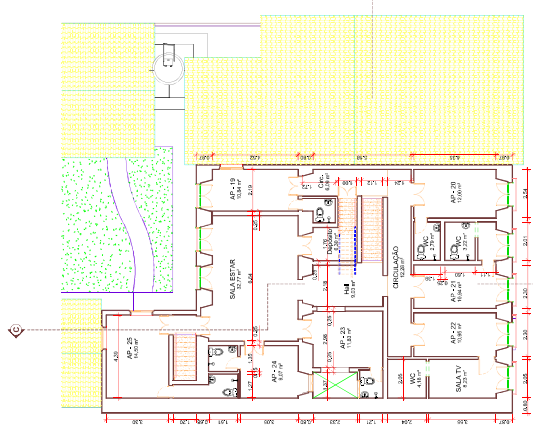

2º Pavimento
ESCALA: 1:100

PROJETO DE ARQUITETURA 01/02		POLICIA	
LEVANTAMENTO DE AREA		HOTEL SANTANA	
ASSINTECO	PROPRIETARIO	MUNICIPIO CENTRAL	
AREAS/SPS		ESTADO DE MATO GROSSO	
SITUAÇÃO DE REGULAÇÃO			
REVISÃO Nº 01 - FUNDAÇÃO DE PROJETO DE ARQUITETURA E LICENCIAMENTO DE OBRAS DE PREFEITURA DO MUNICÍPIO DE SANTANA DO MATO GROSSO, ESTADO DE MATO GROSSO.		PREFEITURA DE AREAS DE REGULAÇÃO DE OBRAS DE INTERIORES	
ÁREA	1000,37 m²	AUTOR DO PROJETO	
SUBSOLO	117,74 m²	DESAZUBERT & ASSOCIADOS	
1º PAVIMENTO	877,88 m²	CADERNÃO Nº 01/02	
2º PAVIMENTO	877,88 m²	AUTOR DO PROJETO DE OBRAS	
3º PAVIMENTO	1073,58 m²	DESAZUBERT & ASSOCIADOS	
TOTAL	3937,45 m²	AUTOR DO PROJETO DE OBRAS	
DESAZUBERT & ASSOCIADOS	ESCALA: 1:100	AUTOR DO PROJETO DE OBRAS	
DESAZUBERT & ASSOCIADOS	ESCALA: 1:100	DESAZUBERT & ASSOCIADOS	
APROVADO			